

Podatkowe podsumowania miesięcy w 2024 roku.

Zapraszamy Państwa do udziału w kolejnej już edycji **Podatkowych podsumowań miesięcy**, które realizujemy od kilku lat w formule online. Razem na bieżąco będziemy śledzić zmiany w prawie podatkowym, których możemy spodziewać się w dużej ilości w nadchodzącym roku.

Podatkowe podsumowania miesięcy to:

- ✔ omówienie najważniejszych zmian, interpretacji, wyroków z zakończonego miesiąca.
- ✔ comiesięczny dostęp do wykładu na żywo 12x2h.
- ✔ dostęp do nagrań po każdej edycji 12x2h.
- ✔ możliwość zadawania pytań "na żywo".
- ✔ materiały i certyfikaty do każdej edycji.
- ✔ całoroczna opieka szkoleniowa.
- ✔ atrakcyjne rabaty na inne szkolenia organizowane przez WLR

Prowadzący:

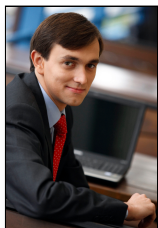

Łukasz Chłond

Doświadczenie zdobywał w czołowych spółkach świadczących usługi doradztwa podatkowego; specjalizuje się w rozwiązywaniu problemów klientów z zakresu podatku od towarów i usług, podatku dochodowego od osób prawnych, a także w kreowaniu rozwiązań pozwalających na legalną optymalizację obciążeń podatkowych; doświadczony trener, współpracuje z liderami polskiego rynku szkoleń podatkowych; autor licznych publikacji w prasie codziennej oraz branżowej.

Przykładowy harmonogram w zależności od wyboru godzin:

- ✔ 09:20 Rozpoczęcie logowania przez uczestników
- ✔ 09:30 - 11:30 Szkolenie
- ✔ 11:30 Zakończenie

Terminy: (do wyboru jeden blok z poniższych)

Terminy A: 3.01, 2.02, 1.03, 3.04, 6.05, 3.06, 2.07, 2.08, 3.09, 2.10, 4.11, 3.12

Terminy B: 15.01, 8.02, 13.03, 15.04, 16.05, 14.06, 8.07, 13.08, 13.09, 15.10, 15.11, 13.12

Terminy C: 25.01, 26.02, 25.03, 25.04, 24.05, 25.06, 26.07, 26.08, 25.09, 25.10, 25.11, 20.12

Godziny:

I: 9:30 - 11:30

II: 12:30 - 14:30

III: 17:00 - 19:00

Podatkowe podsumowania miesiący w 2024 roku.

TERMINY: A, B, C. GODZINY: I-9:30 - 11:30, II-12:30 - 14:30, III-17:00 - 19:00

Imiona oraz nazwiska uczestników:

Nazwa, adres NIP firmy:

Telefon uczestnika / osoby kontaktowej:

E-mail uczestnika / osoby kontaktowej:

 Proszę o wysłanie e-faktury VAT w formie załącznika PDF na adres e-mail:**Uwagi: W przypadku zgłoszenia większej ilości osób: imiona, nazwiska, maile, terminy i godziny udziału uczestników prosimy wysłać na adres RR@WLR.COM.PL**

Cena uczestnictwa

- 1320 zł + VAT** roczny koszt udziału jednej osoby dla uczestników z 2023r.
- 1800 zł + VAT** roczny koszt udziału jednej osoby dla nowych uczestników.
- 180 zł + VAT** koszt udziału jednej osoby w jednym dniu.

Warunki uczestnictwa

Cena obejmuje: prelekcję, materiały, certyfikat. ● Organizator zastrzega sobie prawo do zmian w programie. ● Wpłaty należy dokonać na konto podane na dokumencie proforma lub fakturze VAT. ● Niedokonanie wpłaty nie jest jednoznaczne z rezygnacją z udziału. ● Zamiast zgłoszonej osoby w szkoleniu może wziąć udział inny pracownik firmy. ● Rezygnację z udziału należy przesyłać listem poleconym na adres organizatora. ● Prosimy o dokonanie wpłaty zgodnie z terminem płatności podanym na fakturze proforma. ● Po otrzymaniu zgłoszenia prześlemy Państwu potwierdzenie udziału w szkoleniu oraz fakturę pro forma. ● Nieodwołanie zgłoszenia lub niewzięcie udziału w szkoleniu powoduje obciążenie pełnymi kosztami udziału. ● W przypadku rezygnacji w terminie mniejszym niż 14 dni przed rozpoczęciem szkolenia pobierane jest 100% opłaty za udział bez względu na termin wysłania formularza zgłoszeniowego. ● W przypadku, gdy wykładowca z przyczyn losowych nie będzie mógł przeprowadzić zajęć w podanym wcześniej terminie WLR Training Group zastrzega sobie prawo zmiany terminu zajęć. ● Uczestnicy szkolenia wskazani przez osobę zgłaszającą zostaną niezwłocznie poinformowani o tym fakcie. ● W przypadku finansowania ze środków publicznych faktura VAT zostanie wystawiona ze stawką VAT zw. ale cena na fakturze będzie ceną brutto z tego formularza zgłoszeniowego.

Zgody marketingowe

- Wyrażam zgodę na przetwarzanie moich danych osobowych w celu administrowania nim przez zleceniodawcę w myśl rozporządzenia Parlamentu Europejskiego i Rady (UE) 2016/679 z dnia 27 kwietnia 2016 r. w sprawie ochrony osób fizycznych w związku z przetwarzaniem danych osobowych i w sprawie swobodnego przepływu takich danych oraz uchylenia dyrektywy 95/46/WE (ogólne rozporządzenie o ochronie danych) (Dz. Urz. UE L 119 z 04.05.2016, str. 1). Wiem, że mam pełne prawo do wglądu i zmiany swoich danych, jak też ich usunięcia z bazy.
- Wyrażam zgodę na otrzymywanie informacji handlowej drogą elektroniczną od WLR Training Group Wojciech Jędrzejczyk (zgodnie z ustawą z dnia 18.07.2002 r. Dz. U. Nr 144 poz. 1204 'o świadczeniu usług drogą elektroniczną'). W każdym momencie przysługuje mi prawo do odwołania powyższej zgody. Oświadczam, że znam i akceptuję warunki uczestnictwa i rezygnacji w szkoleniu

OŚWIADCZENIE VAT ZW

- w całości** zgodnie z treścią art. 43 ust. 1 pkt 29 lit. c ustawy z dnia 11.03.2004 o podatku od towarów i usług (Dz.U. 2011.177.1054 z późn. zm.)
- w co najmniej 70%** zgodnie z treścią § 3 ust. 1 pkt 14 Rozporządzenia Ministra Finansów z dnia 20.12.2013 r. w sprawie zwolnień od podatku od towarów i usług oraz warunków stosowania tych zwolnień Dz. U. z 2013 r. poz. 1722 z późn. zm.)

Oświadczamy, że akceptujemy warunki uczestnictwa w szkoleniu oraz zobowiązujemy się do zapłaty.**Podpis i pieczętka**